

實習檔案競賽 首張教師證申請

一、實習檔案競賽

本校教育實習歷程檔案競賽

- 師培處收件期限：114年1月15日
- 至114年2月15日止



教育部教育實習績優獎

- 師培處收件期限：114年4月25日止

可參閱



本校教育實習歷程檔案競賽

1. 收件期間：每年1月15日至2月15日。
2. 評選獎項：2名特優、4名優良、6名佳作。
3. 獎勵制度：獎狀乙紙及1000-3000元超商禮券。
4. 頒獎日期：擇期通知。
5. 繳交格式：A4規格30頁至60頁之PDF電子檔。
6. 繳交方式：Google線上表單

<https://forms.gle/3YRs8jYzJNgqDpkC6>



獲獎者將代表本校參加教育部教育實習績優獎！且有利於未來教師甄試履歷加分喔！
(※參加者不論是否得獎，皆有表現良好獎狀乙紙)

實習檔案內容規範 (可參考實習光碟歷年獲獎釋例)

- ▶ 一、教育實習楷模事蹟 (可檢附佐證資料)
- ▶ 二、教育實習學習檔案 (可檢附佐證資料)
 - 教育實習計畫、課程設計
 - 教學創新的作法、校園人際互動
 - 教學實習、導師(級務)實習、行政實習及研習活動等實習精要紀錄與心得
 - 教育生涯的期許與發展
 - 教育實習檔案 (或實習心得報告等) 之簽證(經指導教師與輔導教師簽名)
- ▶ 三、教育實習理念、規劃、過程、成果及省思摘要

教育部教育實習績優獎

• 錄取名額與獎勵方式：

獎項	實習學生楷模獎	教育實習合作團體同心獎
名額	20名	6組
獎額	2萬 (8名)、6千 (12名)	10萬 講座及獎金之分配，由推薦之師資培育之大學或教育實習機構自訂
備註	1.得獎人除重大疾病或特殊因素，應親自出席頒獎典禮。違反者以自動放棄論。 2.上述得獎人可獲頒獎狀一紙，實習指導 / 輔導教師身份者再頒發獎座1座。 3.實習輔導教師另請主管教育行政機關建議學校核敘計功1次。	

獎項	實習學生優良獎	教育實習合作團體優良獎
名額	40名	6組
備註	1.優良獎得獎人頒發獎狀一紙 (統一透過師資培育之大學轉發)。 2.實習輔導教師另請主管教育行政機關建議學校核敘嘉獎2次。	

教育部教育實習績優獎

- 薦送名額（依各類科實習學生及指導教師人數）

	類別(推薦單位)	小教類科	幼教類科	特教類科	中教類科
1	指導教授典範獎 (師資培育之大學)	4位	2位	2位	2位
2	輔導教師卓越獎 (各教育實習機構)	2位	2位	2位	2位
3	實習學生楷模獎 (師資培育之大學)	3位	2位	2位	2位
4	合作團體同心獎 (師資培育之大學)	不限	不限	不限	不限
	合作團體同心獎 (各教育實習機構)	2組	2組	2組	2組

教育部教育實習績優獎



獲獎者將於全國師資培育之
大學聯席主管會議上，由教
育部部長親自頒獎！



二、申請教師證書

申請教師證書流程

已通過教師資格考試並完成半年教育實習者

114年1月10日起開放**預先**收件

1. 填寫書面申請書（至師培處網站下載）

2. 填寫線上Google表單

3. 書面申請表及附件送交師培處審查（14個工作天）

4. 本校函送教育部審查製證（28個工作天）

5. 等候本處通知領取教師證

申請教師證書所需資料

教師證書申請書（正本，需含申請人簽名）

學士以上學位學歷文件（影本）（*若證書本身已包含中英版本，則第四項免附）

修畢師資職前教育證明書或證明（正反面需含教育專業課程學分明細表）（影本）

有效護照（或英文版最高學歷學位證書）（影本）

[師培處公告
網頁連結](#)

申請流程公告網頁
（含申請書下載）
QR code



線上填報教師證書申請Google表單： <https://forms.gle/zgeeYAEkRQ2HtGT68>



[首頁](#) / [Q&A](#) / [申請教師證書](#)

申請教師證書

中等、國小及幼兒教育學程

師資培育獎學金

就業訊息

半年教育實習

申請教師證書

本校師資生轉系相關規定

第一張合格證書申請注意事項(108年起適用)(112.12.12更新)

📅 2019-08-01 👤 張琇雅 Hsiu-Ya Chang [f](#) [t](#) [d](#) [w](#)

國立臺中教育大學第一張合格教師證書申請注意事項(108年起適用)(更新日期：112/12/12)

法規依據：教育部高級中等以下學校及幼兒園教師證書核發辦法。

自107年10月修法通過後，新版教師證書皆為A4橫式雙語證書，申請人皆需檢附申請書及相關附件，由師培大學統一函送教育部核發證書。

一、申請條件：

通過教師資格考試且完成半年教育實習、已取得修畢師資職前教育證明者。

二、製證時間：

(一)教師證壓印日期須為2/1或8/1者

1.教師證書壓印日期須為該年度2月1日者，本校預計於每年1月底前受理教師證申請送件，並於教育部規定期限內(每年3月10日前)函送國立臺灣師範大學辦理。

2.教師證書壓印日期須為該年度8月1日者，本校預計於每年7月底前受理教師證申請送件，並於教育部規定期限內(每年9月10日前)函送國立臺灣師範大學辦理。

(二)教師證壓印日期不指定者：

非上述制程送件者，本校收件後30個工作天(不含六、日及國定假日)內函送國立臺灣師範大學辦理。教師證書日期將依實際製證時間壓印。

上傳照片注意事項

- ▶ 照片規格 上傳數位照片(教師證書核發服務系統)。
- ▶ 請使用**正式大頭照**，並請勿使用翻拍照片
- ▶ 請使用**最近一年內** 1 吋正面脫帽半身照片(學士照可)
- ▶ 影像寬×高像素不得少於 450×600 pixels
- ▶ 掃描器掃描之解析度不得低於 300 dpi
- ▶ 檔案以 **JPEG** 格式儲存 (副檔名為 JPG) 。

正確相片範例

▶ 正式大頭照



(資料來源：教育部教師證書審查作業說明簡報)

錯誤相片範例

▶ 生活照

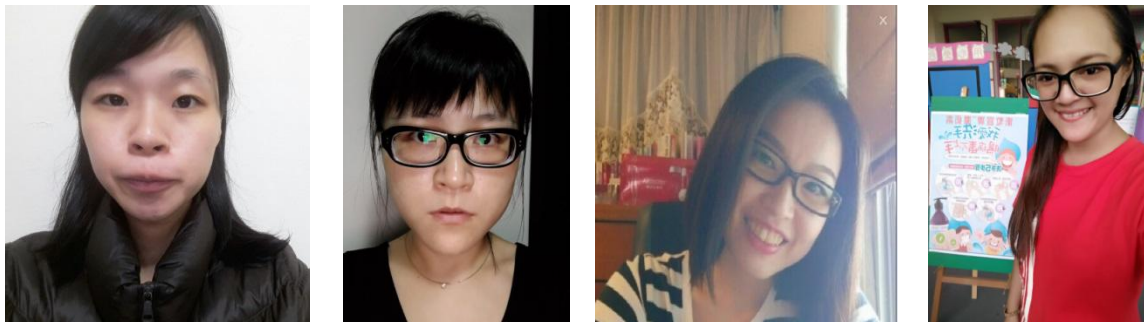

▶ 非近3年照片



(資料來源：教育部教師證書審查作業說明簡報)

錯誤相片範例

▶ 翻拍照片



- ▶ 您所提供的照片會印在教師證書上，
- ▶ 教師證書補發需自費500元，請慎重繳交。

(資料來源：教育部教師證書審查作業說明簡報)

申請書填寫樣張：

*首張證書(教師資格考試及格)

範例：Lin Mei-Li，首字母大寫，其餘小寫，符號格式請務必依照此填寫，切勿加入逗號等其他符號。
拼音請與教師證書申請表及繳交之護照或最高學歷英文證件一致。

畢業系所請依照檢附學位學歷文件填寫

請寫出完整年/月/日

請參考 p.4 申請類科範例進行勾選。

教師證書申請書(教師資格考試及格)			
中文姓名	林美麗	英文姓名	Lin Mei-Li (請以英文正楷書寫)
出生日期	80年1月1日	身分證字號 (統一證號)	A222222222
畢業(肄)業系(所)	國立臺灣師範大學 學校 教育 學院 教育 系 系學士班(碩士班)	通過教師資格考試年度	108 教育實習及格
認定修畢教育專業科目之階段別 (特教請複選)	<input type="checkbox"/> 幼 <input type="checkbox"/> 國 <input checked="" type="checkbox"/> 中 <input type="checkbox"/> 特	<input checked="" type="checkbox"/> 教育實習期間： 107.8.1-108.1.31 <input type="checkbox"/> 實習(抵)免期間：	
申請人相關證明文件影本 1 份(請依順序擺放)			
1.	教師證書申請書。	1.必勾有，請繳交本申請表(簽名或蓋章正本。)	有 <input checked="" type="checkbox"/> 無 <input type="checkbox"/>
2.	學士以上學位學歷文件。 (1) 以大學同等 (2) 以國外學歷 學歷認定通過之證明文件。	2.必勾有，請繳交最高學歷證書影本。	有 <input checked="" type="checkbox"/> 無 <input type="checkbox"/>
3.	修習教育實習成績及格文件或同意(抵)免教育實習證明。 (1) (2)	3.先考試後實習者本項請勾有，但免附資料，由本校統一造冊。 採用先實習後考試者請勾無，免附本項文件(修畢證書已註明)	有 <input checked="" type="checkbox"/> 無 <input type="checkbox"/>

6. 依師資培育法第 22 條者，提供教學演示及特種證明文件。
7. 依師資培育法第 9A 條者，提供回查紙各修習教育實習證明文件。

4.	修畢師資職前教育證明書或證明(含教育專業課程及專門課程學分明細及修習起迄時間證明文件)。 持國外大學以上學 定修畢師資職前教 影本。	4. 必勾有，請繳交證書影本(正反面含學分表及成績) 本學期採用先考試後實習者，已於第一次返校座談發	<input checked="" type="checkbox"/>	<input type="checkbox"/>
5.	有效護照或最高學歷英文證件影本。		<input checked="" type="checkbox"/>	<input type="checkbox"/>
6.	其他 (1) 若因改名或新取得中華民國國籍，與原證書或證明書中文姓名不同者，須檢附三個月內戶籍謄本正本。 (2) 為簡化行政程序，依「高 人應檢具之「通過教師	5. 必勾有，若繳交護照必須為有效期限內。 6. 其他：如有更名者請務必檢附三個月內戶籍謄本正本。	<input type="checkbox"/>	<input checked="" type="checkbox"/>
<p>● 符合「高級中等以下學校及 四項應繳納之新臺幣 500 元規費由中央主管機關全額補助；日後若要變更教師證書中英文姓名、照片等內容，需繳交新臺幣 500 元費用並以補(換)發變更流程處理。</p> <p>● 若您提供之個人資料不完整或有錯誤，將可能影響您相關權益。</p> <p>■ 本人確認提供之資訊無誤，已詳閱並同意接受中央主管機關全額補助。</p> <p>申請人簽名或蓋章：<u>林美麗</u> 107年10月20日</p>				

**第一張合格教師證書製發費用由中央主管機關全額補助，請親筆簽名並壓日期。
(不得使用電子簽章)(日期請寫 00年2月1日/00年8月1日/個別送件日期)**

如有修正請本人於塗改處親自簽名。

以上文件請依序排列並以訂書針釘妥，繳交至國立臺中教育大學師培處張琇雅小姐收。
請各位同學務必詳閱範例說明，有任何問題請先來電洽詢，以免因誤繕缺漏反覆退件延宕時程，而影響個人權益。連絡電話：04-22183237 (師培處教育實習與輔導組張小姐)

依教育部 107 年 10 月 16 日臺教師(一)字第 1070100896B 號令發

**日期：本次送件日期請填：114年2月1日
勿填1月或其他日期**

9. 認定修畢教育專業科目之階段別及申請科別填寫範例

(首張或第二張證書填寫方式相同)

申請科目範例	認定修畢教育專業科目之階段別	申請科別
幼兒園	<input checked="" type="checkbox"/> 幼兒園 <input type="checkbox"/> 國民小學 <input type="checkbox"/> 中等學校 <input type="checkbox"/> 特殊教育學校(班)	<input type="checkbox"/> _____ 領域 _____ 科 <input type="checkbox"/> _____ 群 _____ 科 <input type="checkbox"/> _____ 領域 <input type="checkbox"/> _____ 專長 <input type="checkbox"/> _____ 組 _____ 專長
國民小學	<input type="checkbox"/> 幼兒園 <input checked="" type="checkbox"/> 國民小學 <input type="checkbox"/> 中等學校 <input type="checkbox"/> 特殊教育學校(班)	<input type="checkbox"/> _____ 領域 _____ 科 <input type="checkbox"/> _____ 群 _____ 科 <input type="checkbox"/> _____ 領域 <input type="checkbox"/> _____ 專長 <input type="checkbox"/> _____ 組 _____ 專長
國中語文學習領域	<input type="checkbox"/> 幼兒園 <input type="checkbox"/> 國民小學 <input checked="" type="checkbox"/> 中等學校(高中) <input type="checkbox"/> 特殊教育學校(班)	<input type="checkbox"/> _____ 領域 _____ 科 <input type="checkbox"/> _____ 群 _____ 科 <input type="checkbox"/> _____ 領域 <input type="checkbox"/> _____ 專長 <input type="checkbox"/> _____ 組 _____ 專長
高中文科	<input type="checkbox"/> 國民小學 <input checked="" type="checkbox"/> 中等學校(高中) <input type="checkbox"/> 特殊教育學校(班)	<input type="checkbox"/> _____ 領域 _____ 科 <input type="checkbox"/> _____ 群 _____ 科 <input type="checkbox"/> _____ 領域 <input type="checkbox"/> _____ 專長 <input type="checkbox"/> _____ 組 _____ 專長
首領域國文專長(國高中並列)	<input type="checkbox"/> 幼兒園 <input type="checkbox"/> 國民小學 <input type="checkbox"/> 中等學校 <input checked="" type="checkbox"/> 特殊教育學校(班)	<input checked="" type="checkbox"/> 語文字首領域 <input checked="" type="checkbox"/> 國文專長 <input type="checkbox"/> _____ 組 _____ 專長
特殊教育學校(班)國民小學教育階段資賦優異組	<input type="checkbox"/> 幼兒園 <input checked="" type="checkbox"/> 國民小學 <input type="checkbox"/> 中等學校 <input checked="" type="checkbox"/> 特殊教育學校(班)	<input type="checkbox"/> _____ 領域 _____ 科 <input type="checkbox"/> _____ 群 _____ 科 <input type="checkbox"/> _____ 領域 <input type="checkbox"/> _____ 專長 <input checked="" type="checkbox"/> 資賦優異組 _____ 專長
特殊教育學校(班)國民小學教育階段資賦優異組	<input type="checkbox"/> 幼兒園 <input checked="" type="checkbox"/> 國民小學 <input type="checkbox"/> 中等學校 <input checked="" type="checkbox"/> 特殊教育學校(班)	<input type="checkbox"/> _____ 領域 _____ 科 <input type="checkbox"/> _____ 群 _____ 科 <input type="checkbox"/> _____ 領域 <input type="checkbox"/> _____ 專長 <input checked="" type="checkbox"/> 資賦優異組 _____ 專長

實習幼兒園及國民小學師資類科者，左欄勾選實習類科，第一張教師證右欄申請科別請保持空白。
 ※另一類、加註專長請填寫專用表格。

特教系同學請依實習的師資類科進行勾選：
 特教身障：複選國民小學+特殊教育學校，右欄填入身心障礙(專長空白)
 特教資優：複選國民小學+特殊教育學校，右欄填入資賦優異(專長空白)
 學前特幼：複選幼兒園+特殊教育學校，右欄填入身心障礙(專長空白)

加註「次專長」(非「加註專長」)

教師證書申請書(教師資格考試及格)			
中文姓名		英文姓名	
出生日期		身分證字號 (統一證號)	
畢結(肄)業系(所)	國立臺中教育大學 人文學院 : _____ 學士班	通過 教師 資格 考試 年度	111 教育 實習 及格 ■教育實習期 間: 111.8.31-112.1.31 <input type="checkbox"/> 實習(抵)免期 間: 國立臺中教育大學
認定修畢教育專業科目之階段別 (特教請複選)	<input type="checkbox"/> 幼兒園 <input checked="" type="checkbox"/> 國民小學 <input type="checkbox"/> 中等學校 <input type="checkbox"/> 特殊教育學校(班)	申請科別	<input type="checkbox"/> _____ 領域 _____ 科 <input type="checkbox"/> _____ 群 _____ 科 <input type="checkbox"/> _____ 領域 _____ 科 <input checked="" type="checkbox"/> 雙語教學專長 <input type="checkbox"/> _____ 組 _____ 專長

加註「次專長」僅限右欄
6類需填寫。其餘同學請
空白。

- 1.國民小學「雙語教學次專長」
- 2.國民小學原住民族之「民族教育次專長」
- 3.幼兒園師資類科「特殊教育次專長」
- 4.特殊教育師資類科「輔助科技需求次專長」
- 5.特殊教育師資類科「情緒與行為需求次專長」
- 6.特殊教育師資類科「認知與學習需求次專長」